



Tenemos  
un plan estratégico,  
se llama  
hacer las cosas bien.

Luis Fernando López Pérez

Alcalde 2016 - 2019



**SOCIALIZACIÓN ESTUDIOS TARIFARIOS DE  
ACUEDUCTO, ALCANTARILLADO Y ASEO**



# METODOLOGIA PARA LA ELABORACION DE LOS ESTUDIOS TARIFARIOS

La Comisión de Regulación de Agua Potable y Saneamiento Básico, expidió en el año 2004 la Resolución CRA 287 y en el año 2005 las resoluciones CRA 351-352.

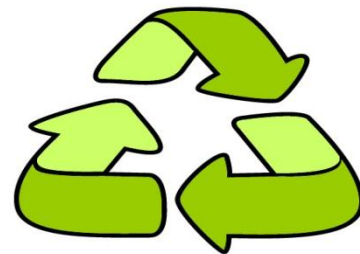
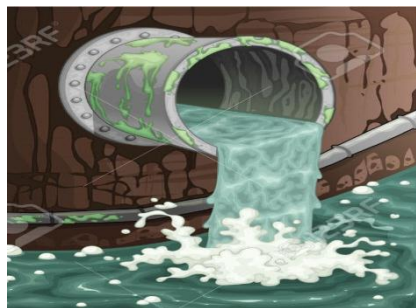

“Un Cambio con oportunidades para Todos”

Luis Fernando López Pérez

Alcalde 2016 - 2019



## LEY 142 DE 1994

**Artículo 34.** Se consideran restricciones indebidas a la competencia (libre mercado) , entre otras, las siguientes:

34.1. El cobro de tarifas que no cubran los gastos de operación de un servicio.

34.2. La prestación gratuita o a precios o tarifas inferiores al costo, de servicios adicionales a los que contempla la tarifa.



“Un Cambio con oportunidades para Todos”

Luis Fernando López Pérez

Alcalde 2016 - 2019



# LEY 1450 DEL 2011

**Artículo 125. Subsidios y contribuciones para los servicios de acueducto, alcantarillado y aseo.** Para los servicios de acueducto, alcantarillado y aseo, los subsidios en ningún caso serán superiores al 70% para el estrato 1, 40% para el estrato 2 y 15% para el estrato 3.

Los factores de aporte solidario para los servicios públicos de acueducto, alcantarillado y aseo serán como mínimo los siguientes: Suscriptores Residenciales de estrato 5: 50%; Suscriptores Residenciales de estrato 6: 60%; Suscriptores Comerciales: 50%; Suscriptores Industriales: 30%.



"Un Cambio con oportunidades para Todos"

Luis Fernando López Pérez

Alcalde 2016 - 2019

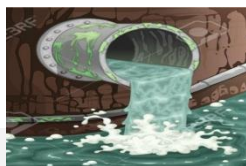

“Un Cambio con oportunidades para Todos”

Luis Fernando López Pérez

Alcalde 2016 - 2019



# TARIFAS ACUEDUCTO



ESTRATO	CMA	SUB. O CONTR IB. (%)	CARGO FIJO	CMLP	SUB. O CONTRIB (%)	CARGO POR CONSUMO
1	\$2.323,72	- 40	<b>\$1.394,23</b>	\$ 356,04	- 40	<b>\$ 213,62</b>
2	\$2.323,72	-25	<b>\$1.742,79</b>	\$ 356,04	-25	<b>\$ 267,03</b>
3	\$2.323,72	-10	<b>\$2.091,35</b>	\$ 356,04	-10	<b>\$ 320,44</b>
4	\$2.323,72	0	<b>\$2.323,72</b>	\$ 356,04	0	<b>\$ 356,04</b>
5	\$2.323,72	50	<b>\$3.485,58</b>	\$ 356,04	50	<b>\$ 534,06</b>
6	\$2.323,72	60	<b>\$3.717,95</b>	\$ 356,04	60	<b>\$ 569,66</b>
COMERCIAL	\$2.323,72	50	<b>\$3.485,58</b>	\$ 356,04	50	<b>\$ 534,06</b>
INDUSTRIAL	\$2.323,72	30	<b>\$3.020,84</b>	\$ 356,04	30	<b>\$ 462,85</b>
OFICIAL	\$2.323,72	0	<b>\$2.323,72</b>	\$ 356,04	0	<b>\$ 356,04</b>

Tarifa para consumo básico (20m3)

"Un Cambio con oportunidades para Todos"

Luis Fernando López Pérez

Alcalde 2016 - 2019



# TARIFAS ALCANTARILLADO



ESTRATO	CMA	SUB. O CONTRIB. (%)	CARGO FIJO	CMLP	SUB. O CONTRIB (%)	CARGO POR CONSUMO
1	\$1.426,06	- 40	<b>\$855,64</b>	\$ 222,35	- 40	<b>\$ 133,41</b>
2	\$1.426,06	-25	<b>\$1.069,55</b>	\$ 222,35	-25	<b>\$ 166,76</b>
3	\$1.426,06	-10	<b>\$1.283,45</b>	\$ 222,35	-10	<b>\$ 200,12</b>
4	\$1.426,06	0	<b>\$1.426,06</b>	\$ 222,35	0	<b>\$ 222,35</b>
5	\$1.426,06	50	<b>\$2.139,09</b>	\$ 222,35	50	<b>\$ 333,53</b>
6	\$1.426,06	60	<b>\$2.281,70</b>	\$222.35	60	<b>\$ 355,76</b>
COMERCIAL	\$1.426,06	50	<b>\$2.139,09</b>	\$ 222,35	50	<b>\$ 333,53</b>
INDUSTRIAL	\$1.426,06	30	<b>\$1.853,88</b>	\$ 222,35	30	<b>\$ 289,06</b>
OFICIAL	\$1.426,06	0	<b>\$1.426,06</b>	\$ 222,35	0	<b>\$ 222,35</b>

Tarifa para consumo básico (20m3)

"Un Cambio con oportunidades para Todos"

Luis Fernando López Pérez

Alcalde 2016 - 2019



# TARIFAS ASEO



ESTRATO	VALOR TARIFA PLENA	SUB. O CONTRIB. (%)	VALOR TARIFA ASEO SUScriptor
1	\$ 9.942,00	-40	\$ 5.965,20
2	\$ 9.942,00	-25	\$ 7.456,50
3	\$ 9.942,00	-10	\$ 8.947,80
4	\$10.272,00	0	\$10.272,00
5	\$10.864,00	0	\$10.864,00
6	\$13.825,00	0	\$13.825,00
PEQUEÑO P. COMERCIAL 1	\$10.272,00	50	\$15.408,00
PEQUEÑO P. OFICIAL 1	\$10.272,00	0	\$10.272,00
PEQUEÑO P. COMERCIAL 2	\$16.852,00	50	\$25.278,00
PEQUEÑO P. OFICIAL 2	\$16.852,00	0	\$16.852,00
PEQUEÑO P. COMERCIAL 3	\$24.222,00	50	\$36.333,00
PEQUEÑO P. OFICIAL 3	\$24.222,00	0	\$24.222,00
GRAN P. COMERCIAL	\$65.349,00	50	\$98.024,00
GRAN P. OFICIAL	\$65.349,00	0	\$65.349,00
INMUEBLES DESOCUPADOS ESTRATO 1	\$ 3.691,00	35	\$ 1.107,00
INMUEBLES DESOCUPADOS ESTRATO 2	\$ 3.691,00	25	\$ 2.215,00
INMUEBLES DESOCUPADOS ESTRATO 3	\$ 3.691,00	5	\$ 3.137,00
INMUEBLES DESOCUPADOS ESTRATO 4	\$ 3.691,00	0	\$ 3.691,00
INMUEBLES DESOCUPADOS COMERCIAL	\$ 3.691,00	50	\$ 5.537,00
INMUEBLES DESOCUPADOS OFICIAL	\$ 3.691,00	0	\$ 3.691,00

"Un Cambio con oportunidades para Todos"

Luis Fernando López Pérez

Alcalde 2016 - 2019





# PROMEDIO FACTURA POR ESTRATO

ESTRATO	VALOR A PAGAR PROMEDIO ACUEDUCTO	VALOR A PAGAR PROMEDIO ALCANTARILLADO	VALOR A PAGAR ASEO	TOTAL FACTURA FUTURA	SUB. CONTRIB (%)
Estrato 1	\$ 3.595	\$ 3.345	\$ 5.965	<b>\$ 12.904</b>	-40%
Estrato 2	\$ 4.493	\$ 3.716	\$ 7.457	<b>\$ 15.666</b>	-25%
Estrato 3	\$ 5.392	\$ 5.574	\$ 8.948	<b>\$ 19.914</b>	-10%
Estrato 4	\$ 5.991	\$ 5.946	\$ 10.272	\$ 22.209	
Estrato 5	\$ 8.986	\$ 5.574	\$ 16.296	\$ 30.857	50%
Estrato 6	\$ 9.586	\$ 4.831	\$ 22.120	\$ 36.537	60%
Comercio	\$ 8.986	\$ 3.716	\$ 15.408	<b>\$ 28.111</b>	50%
Industrial	\$ 7.788	\$ 3.716	\$ 25.278	\$ 36.782	30%
Oficial	\$ 5.991	\$ 0	\$ 36.333	<b>\$ 42.324</b>	



"Un Cambio con oportunidades para Todos"

Luis Fernando López Pérez

Alcalde 2016 - 2019



# ¡GRACIAS!



“Un Cambio con oportunidades para Todos”

Luis Fernando López Pérez

Alcalde 2016 - 2019